

HOTĂRÂREA NR.11

PRIVITOR LA : aprobarea organigramei, a ștatului de funcții și a numărului de personal al aparatului propriu al primarului comunei Lăpușata, Județul Vâlcea pe anul 2016.

Consiliul local Lăpușata ,Județul Vâlcea întrunit în ședința ordinară din data de 26.02.2016 unde participă un număr de 11 consilieri din totalul de 11 câți sunt în funcțiune ;

Având ales prin votul majorității ca presedinte de ședință pe dl Tonoiu Nicolae.

Având în vedere expunerea de motive prezentată de primarul localității , privind aprobarea Organigramei, a ștatului de funcții și a numărului de personal al aparatului propriu al primarului comunei Lăpușata, Județul Vâlcea pe anul 2016, înregistrat sub la nr.930 din 19.02.2016.

Văzând și raportul compartimentului de specialitate cu privire la aprobarea Organigramei, a ștatului de funcții și a numărului de personal al aparatului propriu al primarului comunei Lăpușata, Județul Vâlcea pe anul 2016, înregistrat sub nr.931 din 19.02.2016

Văzând și adresa nr. 2109/2016 a Institutiei Prefectului Județului Valcea privind revizuirea medie a numărului de locuitori, conform prevederilor art.21 din OUG 57/2015, art. III din OUG Nr.63/2010, cu modificările și completările ulterioare, alin 4 din OUG Nr.58/2014 și art VI pct.3 OUG nr. 41/2015, cu privire la aprobarea numărului maxim de posturi pentru anul 2016.

Văzând și avizul comisiei de specialitate a Consiliului local Lăpușata;

Ținând seama de Raportul de avizare sub aspectul legalității a proiectului de hotărâre întocmit de secretarul localității ;

În conformitate cu prevederile OUG nr.63/2010 privind modificarea și completarea Legii nr.273/2006 , privind finanțele publice locale ,cu modificările și completările ulterioare , art.107 alin 2 lit a din Legea nr.188/1999 , republicată , privind Statutul funcționarilor publici , cu modificările și completările ulterioare ,art.36 alin 1 și 3 lit b din Legea nr 215/2001 , republicată, cu modificările și completările ulterioare, Lege privind administrația publică locală .

În temeiul art. 45 ,alin 1 din legea nr. 215/2001 privind administrația publică locală ,republicată,cu modificările și completările ulterioare ,adoptă cu 11 voturi pentru următoarea :

HOTĂRÂRE

Art.1.Se aprobă organigrama , ștatul de funcții și numărul de personal din aparatul propriu al primarului comunei Lăpușata, Județul Vâlcea pe anul 2016, conform anexelor nr. 1 și 2 care fac parte integrantă din prezenta hotărâre .

Art.2. Începând cu data de 01.01.2016, încetează prevederile HCL 9/2015 privind aprobarea organigramei, ștatul de funcții și numărul de personal din aparatul propriu al primarului comunei Lăpușata, Județul Vâlcea pe anul 2015.

Art.3. Prezenta hotărâre va fi comunicată prin grija secretarului :

- Primarului
- Compartimentul contabilitate
- Prefectului Județului Vâlcea .
- Agenției Naționale a Funcționarilor Publici.



CONTRASEMNEAZĂ  
SECRETAR  
MEGA AURELIAN



ORGANIGRAMA  
 APARATULUI PROPRIU DE SPECIALITATE  
 AL PRIMARULUI COMUNEI LAPUSATA

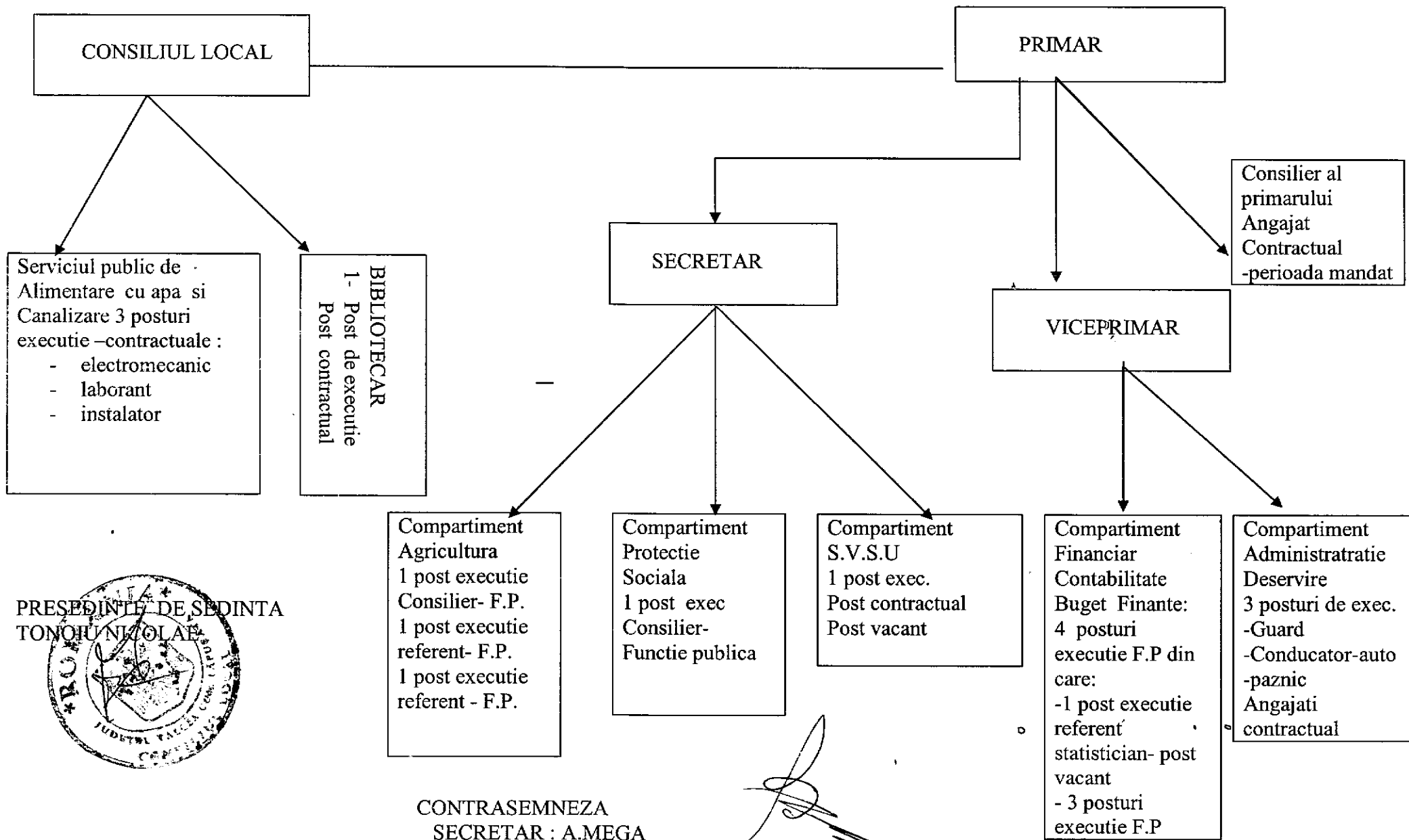

CONTRASEMNEZA  
 SECRETAR : A.MEGA

STAT DE FUNCȚII

| Nr. crt. | STRUCTURA  | FUNȚIE DE DEMNITATE PUBLICĂ | Funcția publică         |              |                                    | Clasa | Gradul profesional | Treapta de salarizare | Nivelul studiilor | Funcția contractuală |             | Treapta profesională | Nivelul studiilor | Clasa de salarizare |
|----------|--|-----------------------------|-------------------------|--------------|------------------------------------|-------|--------------------|-----------------------|-------------------|----------------------|-------------|----------------------|-------------------|---------------------|
|          |  |                             | înalt funcționar public | de conducere | de execuție / nivel de salarizare* |       |                    |                       |                   | de conducere         | de execuție |                      |                   |                     |
| 1        | JOIȚA NICOLAE  | DEMNITAR                    | primar                  | da           |                                    |       |                    |                       |                   |                      |             |                      |                   |                     |
| 2        | UDREA DUMITRU  | DEMNITAR                    | viceprimar              | da           |                                    |       |                    |                       |                   |                      |             |                      |                   |                     |
| 3        | MEGA AURELIAN  | Secretar comuna             |                         | da           |                                    |       |                    |                       |                   |                      |             |                      |                   |                     |
|          | <b>COMPARTIMENT FINANCIAR CONTABILITATE, BUGET FINANTE</b> |                             |                         |              |                                    |       |                    |                       |                   |                      |             |                      |                   |                     |
| 4        | CIUCULAN DRĂGULESCU CARMEN                                 |                             |                         |              | inspector                          | I     | principal          |                       | S                 |                      |             |                      |                   |                     |
| 5        | ZORLESCU MARIA   | referent                    |                         |              | referent                           | III   | superior           |                       | M                 |                      |             |                      |                   |                     |
| 6        | ZORLESCU ION   | referent                    |                         |              | referent                           | III   | superior           |                       | M                 |                      |             |                      |                   |                     |
| 7        | POST VACANT  | referent                    |                         |              | referent                           | III   | superior           |                       | M                 |                      |             |                      |                   |                     |
|          | <b>COMPARTIMENT AGRICULTURA</b>                            |                             |                         |              |                                    |       |                    |                       |                   |                      |             |                      |                   |                     |
| 8        | TUDORA MARIA   | consilier                   |                         |              | consilier                          | I     | superior           |                       | S                 |                      |             |                      |                   |                     |
| 9        | ENĂCHESCU ION  | referent                    |                         |              | referent                           | III   | principal          |                       | M                 |                      |             |                      |                   |                     |
| 10       | LINCĂ ELENA-ADREEA   | referent                    |                         |              | referent                           | III   | asistent           |                       | M                 |                      |             |                      |                   |                     |
|          | <b>COMPARTIMENT PROTECTIE SOCIALA</b>                      |                             |                         |              |                                    |       |                    |                       |                   |                      |             |                      |                   |                     |
| 11       | POPESCU ELENA  | consilier                   |                         |              | consilier                          | I     | principal          |                       | S                 |                      |             |                      |                   |                     |
|          | <b>STRUCTURA PERM. SUB. CONS.LOCAL</b>                     |                             |                         |              |                                    |       |                    |                       |                   |                      |             |                      |                   |                     |
| 12       | JOIȚA N NICOLAE  | Bibliotecar                 |                         |              |                                    |       |                    |                       |                   | da                   | II          | M                    | 22                |                     |
|          | <b>STRUCTURA MANDAT PRIMAR</b>                             |                             |                         |              |                                    |       |                    |                       |                   |                      |             |                      |                   |                     |
| 13       | OPREA GHEORGHE SORIN                                       | CONSILIER PRIMAR            |                         |              |                                    |       |                    |                       |                   | da                   | GRADUL IA   | S                    | 43                |                     |
|          | <b>COMPARTIMENT ADMN. SI</b>                               |                             |                         |              |                                    |       |                    |                       |                   |                      |             |                      |                   |                     |
| 14       | PĂUN MARIA   | Guard                       |                         |              |                                    |       |                    |                       |                   | da                   | 2           | G                    | 19                |                     |
| 15       | ILINA ION  | Conducator auto             |                         |              |                                    |       |                    |                       |                   | da                   | 2           | M                    | 21                |                     |
| 16       | SURDU CRISTINEL  | Paznic                      |                         |              |                                    |       |                    |                       |                   | da                   | 2           | M                    | 21                |                     |
|          | <b>COMPARTIMENT SITUATI DE URGENTA</b>                     |                             |                         |              |                                    |       |                    |                       |                   |                      |             |                      |                   |                     |
| 17       | POST VACANT  |                             |                         |              |                                    |       |                    |                       |                   | Sef S.V.S.U          |             | M                    | 18                |                     |
|          | <b>SERVICIU PUBLIC ALIMENT.APA SI CANAL</b>                |                             |                         |              |                                    |       |                    |                       |                   |                      |             |                      |                   |                     |
| 18       | MATUȘA DAN   | Electromecanic              |                         |              |                                    |       |                    |                       |                   | da                   | 4           | M                    | 24                |                     |
| 19       | MATUȘA MARIA   | Laborant                    |                         |              |                                    |       |                    |                       |                   | da                   | 2           | M                    | 13                |                     |
| 20       | CIUCULAN IOAN GABRIEL                                      | Instalator                  |                         |              |                                    |       |                    |                       |                   | da                   | 2           | M                    | 19                |                     |

PRESEDINTE DE SEDINTA  
TONOIU NICOLAE

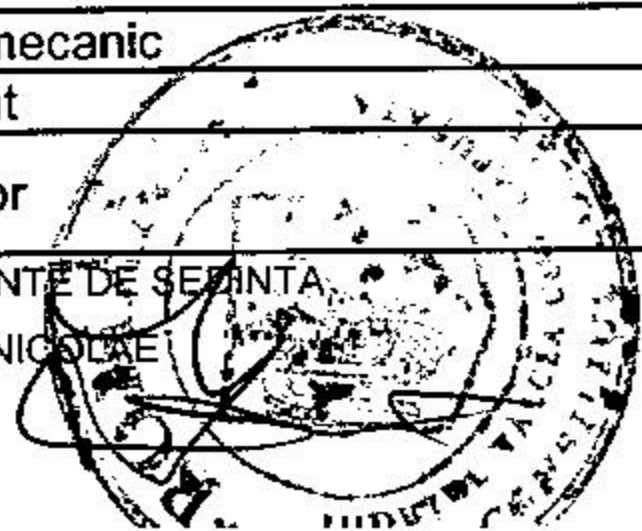

CONTRASEMNEAZA  
SECRETAR : A MEGA